



REA – Relatório Explicativo de Alterações

SSPlus (9.0)

Autor: Controle de Qualidade

Criado em 16/12/2016

Impresso Arquivo REA – Relatório Explicativo de Alterações

Versão 9.0.31a

CONTEÚDO

CADASTRO.....	5
<u>84796 – Apresentar estoque disponível na Rede Âncora.....</u>	<u>5</u>
<u>85141 – Data de vencimento da duplicata incorreta na importação de XML de CT-e.....</u>	<u>5</u>
<u>85150 – Embalagem de saída para Tintas Anjo.....</u>	<u>6</u>
<u>85201 – Copiar chave de acesso das NF-e na consulta de notas fiscais de entrada.....</u>	<u>7</u>
<u>85203 – Gerador de relatório produtos por marca.....</u>	<u>8</u>
<u>85221 – Sistema não está agrupando nota fiscal na conferência de entrada.....</u>	<u>8</u>
<u>85224 – Valor líquido pedido de compra incorreto.....</u>	<u>9</u>
<u>85229 – Erro ao consultar com o filtro Sugestão de Preço: Maior que o Preço Atual.....</u>	<u>9</u>
<u>85302 – Ao fazer devolução de venda de produtos com uma duplicata baixada o sistema apresenta erro.....</u>	<u>9</u>
<u>85344 – CEP's Concórdia – SC.....</u>	<u>9</u>
<u>85471 – Fórmulas do fabricante Anjo.....</u>	<u>10</u>
COMPRAS.....	10
<u>84570 – Produtos importados com diferencial de alíquota.....</u>	<u>10</u>
<u>85204 – Aba de produtos pendentes.....</u>	<u>13</u>
<u>85222 – Demora no processo de importação de pedido de compras.....</u>	<u>13</u>
<u>85262 – Melhorias na tela de listagens de XML's.....</u>	<u>14</u>
VENDAS.....	15
<u>84440 – Desconto de promoção.....</u>	<u>15</u>
<u>84795 – Inclusão Filtro no relatório de Entregas por Entregador.....</u>	<u>16</u>

84953 – Reserva de produtos por vendas salvas.....	17
84974 – Apresentar duas casas decimais após a vírgula nos preços de combustíveis.....	18
85120 – Tag xPed.....	18
85133 – Saldo Reservado.....	19
85237 – Impressão de Requisição de Produtos com horário incorreto.....	20
85239 – Requisição de Produtos layout 4.....	20
85270 – Importação de O.P após cancelamento de NFC-e.....	21
85271 – Importação de orçamento/condicionais com produções pendentes.....	21
85354 – Entregas agrupadas.....	21
85375 – Falha ao importar duas condicionais que possuem o mesmo produto.....	21
85395 – Descrição do item geral.....	22
NOTAS DE RETAGUARDA.....	22
85398 – Alteração de preço em notas de transferência.....	22
ESTOQUE.....	22
85140 – Inclusão de produto já digitado no balanço.....	22
85162 – Filtro localização inconsistente na abertura de planilha.....	22
SERVIÇOS.....	23
84490 – Impressão de abertura de O.S em formulário razão.....	23
84816 – Emissão de NFS-e para o Município de Gaspar – SC.....	23
85064 – Manter a Mesma Sequência Na Tela De Consulta.....	23
85115 – Serviços de terceiros duplicados na consulta de O.S.....	23
85247 – Termos desnecessários.....	24
85255 – Alteração Layout pedido INMETRO.....	24
FINANCEIRO.....	24

<u>84907 – Alerta para cancelamento de notas cujos boletos estejam em remessas com status Enviada.....</u>	<u>24</u>
<u>85116 – Percentual de multa na remessa banco Sicoob.....</u>	<u>24</u>
<u>85164 – Configuração para assumir a data de pagamento do retorno bancário....</u>	<u>25</u>
<u>85207 – Habilitar filtro forma de pagamento após selecionar o cliente no recebimento.....</u>	<u>26</u>
<u>85208 – Erro ao baixar duplicatas com mesma numeração, mas para fornecedores distintos.....</u>	<u>26</u>
<u>85220 – Não consegue se utilizar parte do crédito ao tentar agrupar duplicatas... </u>	<u>27</u>
<u>85272 – Ordenação Relatório de cheques.....</u>	<u>27</u>
<u>85288 – NN Santander.....</u>	<u>27</u>
<u>85429 – Erro ao agrupar duplicatas de cartão.....</u>	<u>27</u>
<u>FISCAL.....</u>	<u>28</u>
<u>85151 – Valor incorreto de NFe nos relatórios fiscais.....</u>	<u>28</u>
<u>85363 – Valores divergentes no simples nacional.....</u>	<u>28</u>
<u>GERAL.....</u>	<u>28</u>
<u>84283 – Imprimir cheques e duplicatas em uma única consulta no ALT+F10.....</u>	<u>28</u>
<u>85308 – Itens que estão no módulo de garantias tem a sua quantidade apresentada como negativo no cadastro.....</u>	<u>29</u>

CADASTRO

84796 – Apresentar estoque disponível na Rede Âncora

Realizada melhoria no SS Plus para que seja apresentado o estoque disponível na Rede Âncora. O estoque do produto será buscado no WS, após a consulta no WS o sistema apresentará na tela de busca de produtos, logo abaixo das empresas auxiliares. Esta funcionalidade está disponível apenas para clientes que utilizam a bandeira Âncora. Será apresentado botão para permitir a consulta, ou seja, somente será realizada a busca ao clicar no botão.



Figura 01 – Botão novo estoque disponível Âncora.

85141 – Data de vencimento da duplicata incorreta na importação de XML de CT-e

Ao fazer importação de XML de conhecimento de frete eletrônico (Comercial/A/H), o sistema permite digitar a data de entrada, forma de pagamento e a data de vencimento da duplicata, porém, na tela de Posição de Duplicatas Cliente/Fornecedor (ALT+F10) o sistema estava considerando como data de entrada do CT-e a data de emissão do XML, não a data digitada no momento do lançamento deste, bem como a data de vencimento

da duplicata que o sistema não estava assumindo a data informada no lançamento. Corrigida situação no SS Plus para que passe a apresentar corretamente as datas informadas na importação do CT-e na tela de Posição de Duplicatas Cliente/Fornecedor (ALT+F10).

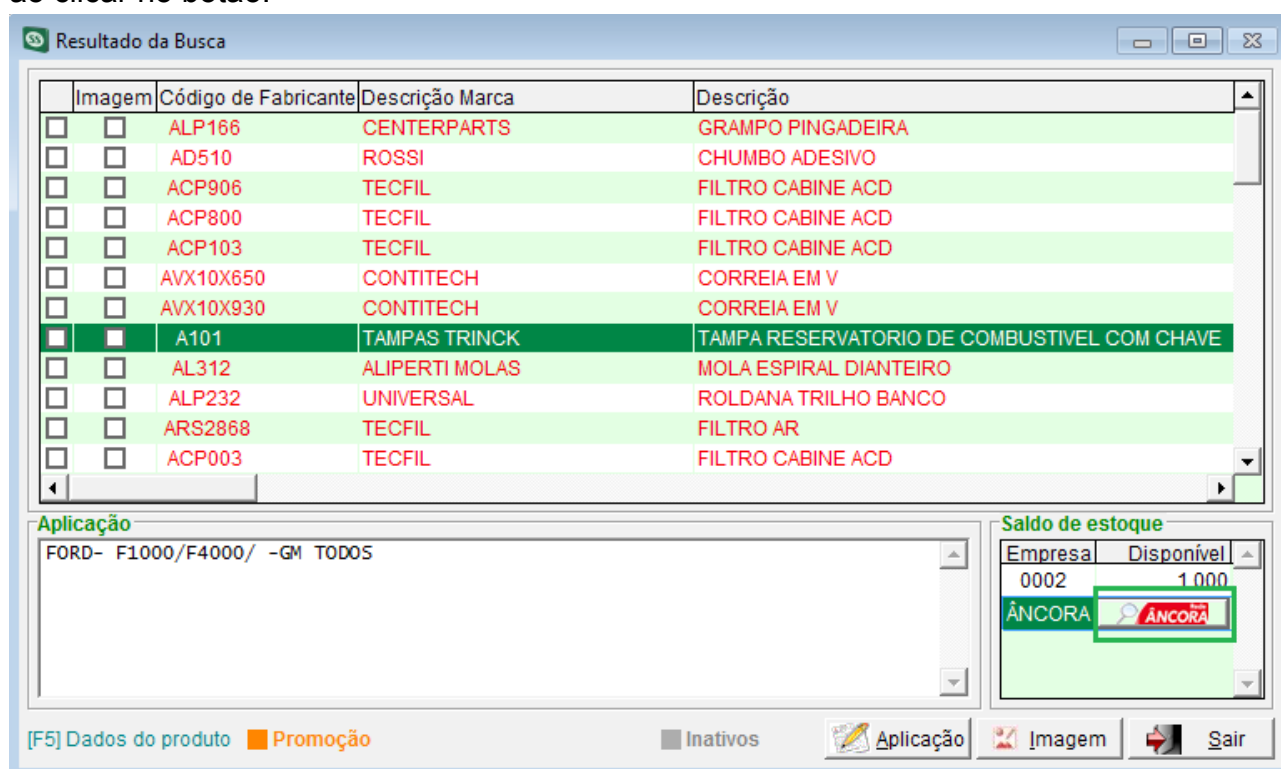
85150 – Embalagem de saída para Tintas Anjo

Realizada alteração no SS Plus onde foi criada funcionalidade para permitir ao usuário selecionar na produção qual a embalagem de saída. Será necessário cadastrar as unidades de medida que deseja utilizar na produção e a sua equivalência em litros. A configuração para adicionar unidades de medida e a equivalência em litros se encontra na tela de Consulta de Fórmulas de Produção (Cadastro/C/A/Configurar/Embalagens). No momento em que for criada uma nova Ordem de Produção o sistema possibilitará a seleção da unidade de medida a qual deve ser produzida a ordem de produção.



Figura 02 – Tela de Consulta de Fórmulas de Produção, Aba Embalagens.



Figura 03 – Tela de Nova Ordem de Produção, seleção da unidade de medida.

85201 – Copiar chave de acesso das NF-e na consulta de notas fiscais de entrada

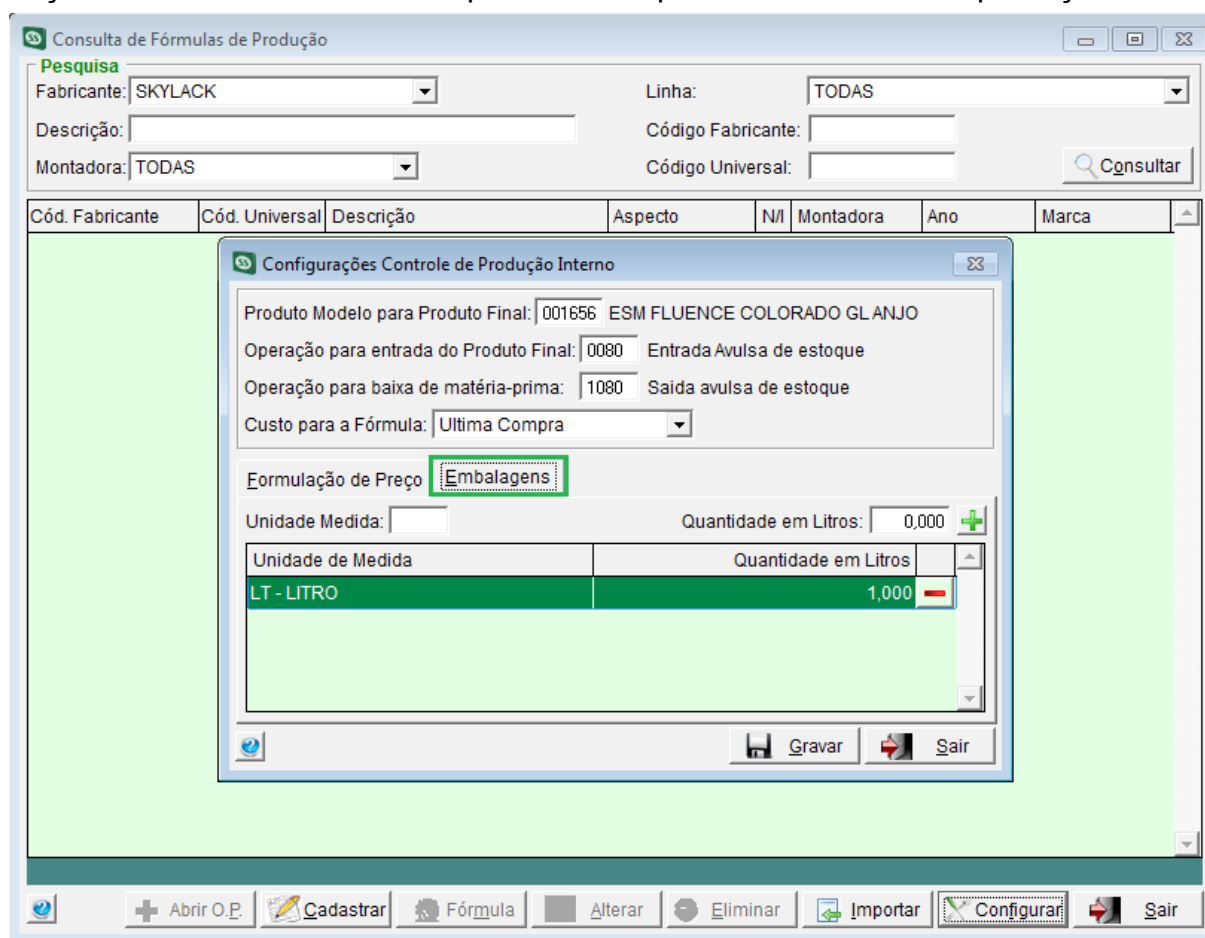
Sistema disponibiliza na consulta de notas de entrada (Comercial/A/H/Consultas/A) uma coluna com a chave de acesso das notas fiscais movimentadas, mas ao selecionar essa informação não era possível copiá-la para transferir para outro local. Corrigida situação no SS Plus para que permita selecionar as informações dos campos e copiar através do CTRL+C, esta mesma alteração também foi adicionada a consulta de notas de saída (Comercial/B/B/Consultas/B).

85203 – Gerador de relatório produtos por marca

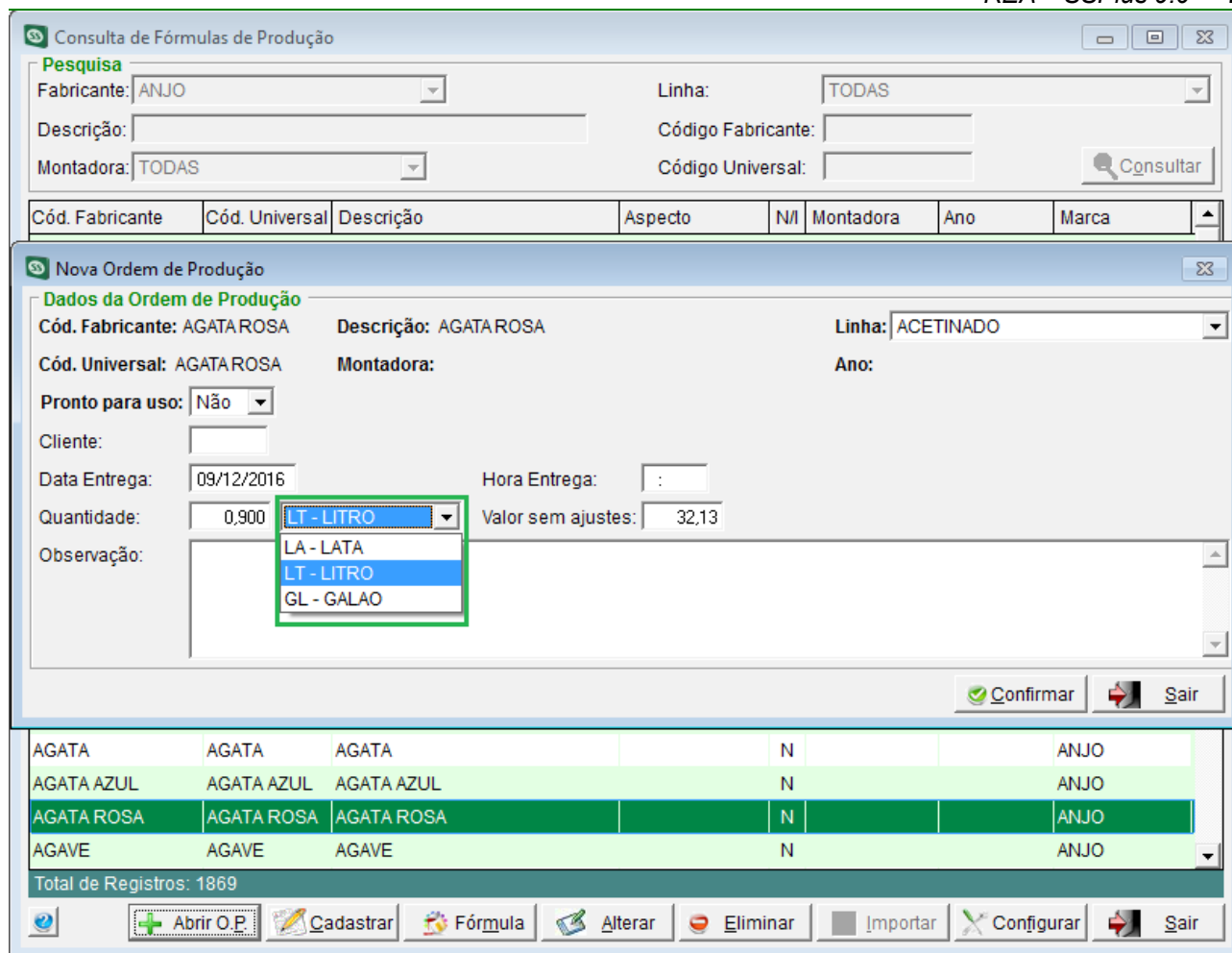
Realizada melhoria no SS Plus onde foi adicionada opção de Descrição da marca no gerador de relatórios do cadastro de produtos (F3/Imprimir/A) podendo o cliente optar entre o código da marca, descrição ou ambos na apresentação do relatório.



Figura 04 – Nova opção para apresentar descrição da marca no relatório

85221 – Sistema não está agrupando nota fiscal na conferência de entrada

Ao agrupar duas ou mais notas fiscais do mesmo fornecedor para fazer a conferência de entrada o sistema estava eliminando a primeira nota selecionada, deixando apenas a última pendente para conferência. Corrigida situação no SS Plus para que possibilite selecionar corretamente as notas para conferência e as mesmas permaneçam agrupadas.

85224 – Valor líquido pedido de compra incorreto

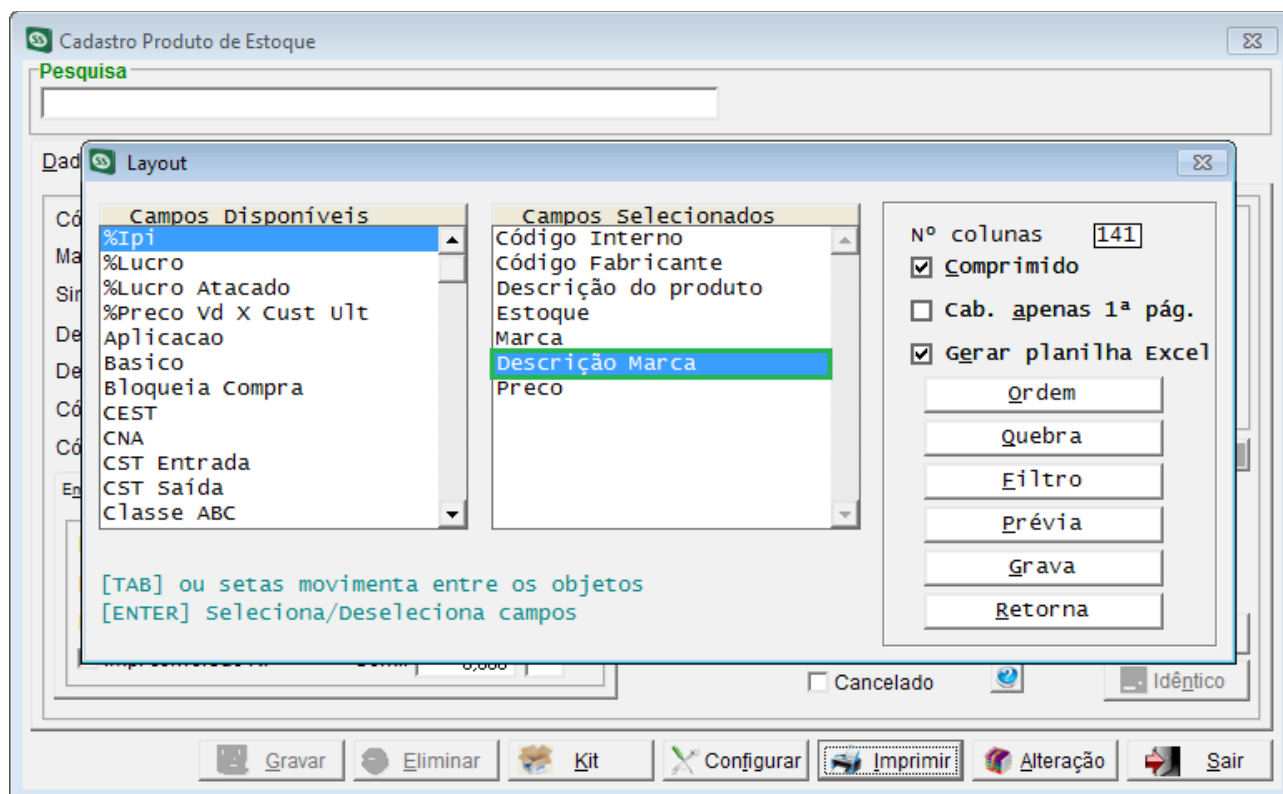
Ao fazer um pedido de compra através da sugestão de compra (Comercial/A/A) e fazer o envio do mesmo por e-mail, o sistema não estava trazendo o valor líquido dos itens e valor líquido total corretamente devido aos descontos e após gerar o pedido de compra e encaminhar para o e-mail o sistema volta na tela com a opção de Impressão, E-mail, Excel e Sair, ao optar por sair o sistema estava gerando novamente o pedido. Corrigida situação no SS Plus para que o cálculo de descontos seja feito de forma correta e para que ao clicar em sair após a geração do pedido o sistema volte para a tela de pedidos.

85229 – Erro ao consultar com o filtro Sugestão de Preço: Maior que o Preço Atual

Quando utilizada a opção de filtro “Sugestão de Preço: Maior que o Preço Atual” ou “Sugestão de Preço: Menor que o Preço Atual” no Controle de preços OFF Line (Comercial/A/E) ocorria inconsistência. Corrigida situação no SS Plus para que permita realizar corretamente consultas na tela de Controle de preços OFF Line independente do(s) filtro(s) escolhido(s).

85302 – Ao fazer devolução de venda de produtos com uma duplicata baixada o sistema apresenta erro

Ao realizar a devolução de Nota Fiscal de venda (Comercial/A/H/Devolução) com uma duplicata já baixada, o sistema apresentava inconsistência. Corrigida situação no SS Plus para que não ocorra duplicidade ao realizar devoluções.

85344 – CEP's Concórdia – SC

Na cidade de Concórdia – SC foi feita alteração do CEP, a cidade possuía apenas um CEP porém agora para cada rua terá um, para que isso fosse possível o SS Plus teve uma alteração no arquivo CEPS.zip, para que sejam atualizados os novos CEPs basta acessar (Suporte/A/E/H) e selecionar o estado de SC, ao finalizar o processo os CEPs serão atualizados.

85471 – Fórmulas do fabricante Anjo

Ao realizar a importação das fórmulas do fabricante anjo foi identificado que o produto base não havia sido importado. Corrigida a situação no SS Plus no qual foi inserido método para efetuar a busca e a inserção da base correspondente à tinta, as bases do fabricante anjo não contém quantidade na fórmula, pois é apenas de nível informacional.

COMPRAS

84570 – Produtos importados com diferencial de alíquota

Realizada alteração no SS Plus na tela de rateio (Comercial/A/H/Fornecedor) para que possa ser informado o Diferencial de alíquota antecipação, na tela de conferência de produtos digitados foram adicionadas as colunas “Calcula ICMS antecipação e Valor ICMS antecipação”, criado ainda no rodapé da tela o totalizador do ICMS Antecipação, caso for informado valor no campo Diferencial Alí. (Antecipação) tela de rateio na tela de lançamento de produtos o sistema apresentará a configuração “ICMS Antecipação” que pode ser marcada como S ou N, no cadastro de fórmulas do sistema (Comercial/A/F/Fórmulas) foi adicionada a opção para informar o ICMS Antecipação.

Totais Para Rateio

Total dos Produtos.....:		0,00
(-) Total Descontos.....:		0,00
(+) Frete Destacado.....:		0,00
(+) Conhecimento Frete.:	0,00%	0,00
(-) ICMS Conhec. Frete.:	0,00%	0,00
(+) Despesas Adicionais		
Tributadas.....:		0,00
Não Tributadas.....:		0,00
Base Substituição Tributaria..:		0,00
(+) Substituição Tributaria.....:		0,00
(-) Substituição Fronteira.....:		0,00
(+) Diferencial Alí. (Antecipação)..:		10,00
(+) Vlr. PIS Substituição.....:		0,00
(+) Vlr. COFINS substituição.....:		0,00
Cálculo do IPI sobre valor.....:	<input checked="" type="radio"/> Líquido	<input type="radio"/> Bruto
Calcula ICMS normal sobre o IPI...:	<input type="radio"/> Sim	<input checked="" type="radio"/> Não
ICMS normal sobre Desp Adicionais.:	<input checked="" type="radio"/> Sim	<input type="radio"/> Não
IPI sobre frete.....:	<input checked="" type="radio"/> Sim	<input type="radio"/> Não
% ICMS do simples Nacional.....:		0,00

[CTRL-W] - Prossegue

Figura 05 – Tela de Rateio, Novo Campo Diferencial Alí. (Antecipação)

Notas Fiscais de Entrada

Operação: Compra de Peças 0001

Dados da Nota
 Fornecedor.: 0012040 SS COMP.SISTEMAS DE INFOR Nota/Série.: 15 1
 Emissão....: 09/12/2016 Entrada....: 09/12/2016 Pedido.: 0

Dados dos Itens
 Produto.....: 111487 ASC 08-G 1/4" CONEC VALV.REG.FLUXO 1/4"

varejo — Atacado

Embalagem Entrada.: PC 1,00 PC
 Quantidade.....: 1,000
 Valor Unitário....: 10,000000
 (+) Total Produto.: 10,00
 (-) % ou vlr Desc.: 0,00% 0,00
 () ICMS Entrada..: 0,00%
 (+) % ou valor IPI: 0,00% 0,00
 (+) Margem de S.T.: 0,00% Calc. ST:
 ICMS Antecipação..: N

% Lucro.....:
 % Outros.....:
 % Desp.operac.:
 Inflação(+/-).:
 Cust.Gerencial:
 Preço Atual...:
 Sugestão Preço:

Figura 06 – Lançamento de Produtos, Nova configuração, ICMS Antecipação.

Conferência de Produtos Digitados

Totais da Nota

Base de Cálculo do ICMS	Valor do ICMS	Base de cálculo do ICMS Substituição	Valor do ICMS Substituição	Valor Total dos Produtos
	0,00	0,00	0,00	110,00
Valor do Frete	Valor do Desconto	Despesas Acessórias	Valor do IPI	Valor Total da Nota
	0,00	0,00	0,00	110,00

Produtos

Alíquota IPI	CST IPI	Valor IPI	Calcula ICMS ST	Alíquota MVA	Redução Base de Cálculo ICMS ST	Base de Cálculo ICMS ST	Alíquota ICMS ST	Valor ICMS ST	Calcula ICMS ST Fronteira	Valor ICMS ST Fronteira	Calcula ICMS Antecipação	Valor ICMS Antecipação	Alíq. Imposto Importação	Valor Imposto
% 0,00	49	0,00	<input checked="" type="checkbox"/>	% 40,59	% 0,00	0,00	% 0,00	0,00	<input type="checkbox"/>	0,00	<input type="checkbox"/>	0,00	0,00	0,00
% 0,00	49	0,00	<input checked="" type="checkbox"/>	% 59,60	% 0,00	0,00	% 0,00	0,00	<input type="checkbox"/>	0,00	<input checked="" type="checkbox"/>	15,00	0,00	0,00

Produtos Lançados: 2 Total ICMS Antecipação: 15,00

[DEL] - Marca/desmarca o produto para eliminação. Atualizar Preço-off Conferência Exportar Excel Confirmar Sair

Figura 07 – Conferência de produtos lançados, novas colunas e totalizador

85204 – Aba de produtos pendentes

Realizada alteração no SS Plus onde foi alterada a coluna "Saldo" para "Pendente" no carregamento dos produtos do pedido de compra da tela Consulta e Manutenção de Pedidos de Compra (Comercial/A/C/Relatórios/A). A coluna "Pendente" irá mostrar a quantidade que ainda está pendente dos itens solicitados no pedido de compra.



Figura 08 – Coluna “Pendente”

85222 – Demora no processo de importação de pedido de compras

Ao importar um pedido de compras na nova tela de Pedido de Compra (Comercial/A/C) o sistema estava deixando o processo lento. Corrigida situação no SS Plus para que o processo de importação de pedido de compras seja feito de forma mais rápida.

85262 – Melhorias na tela de listagens de XML's

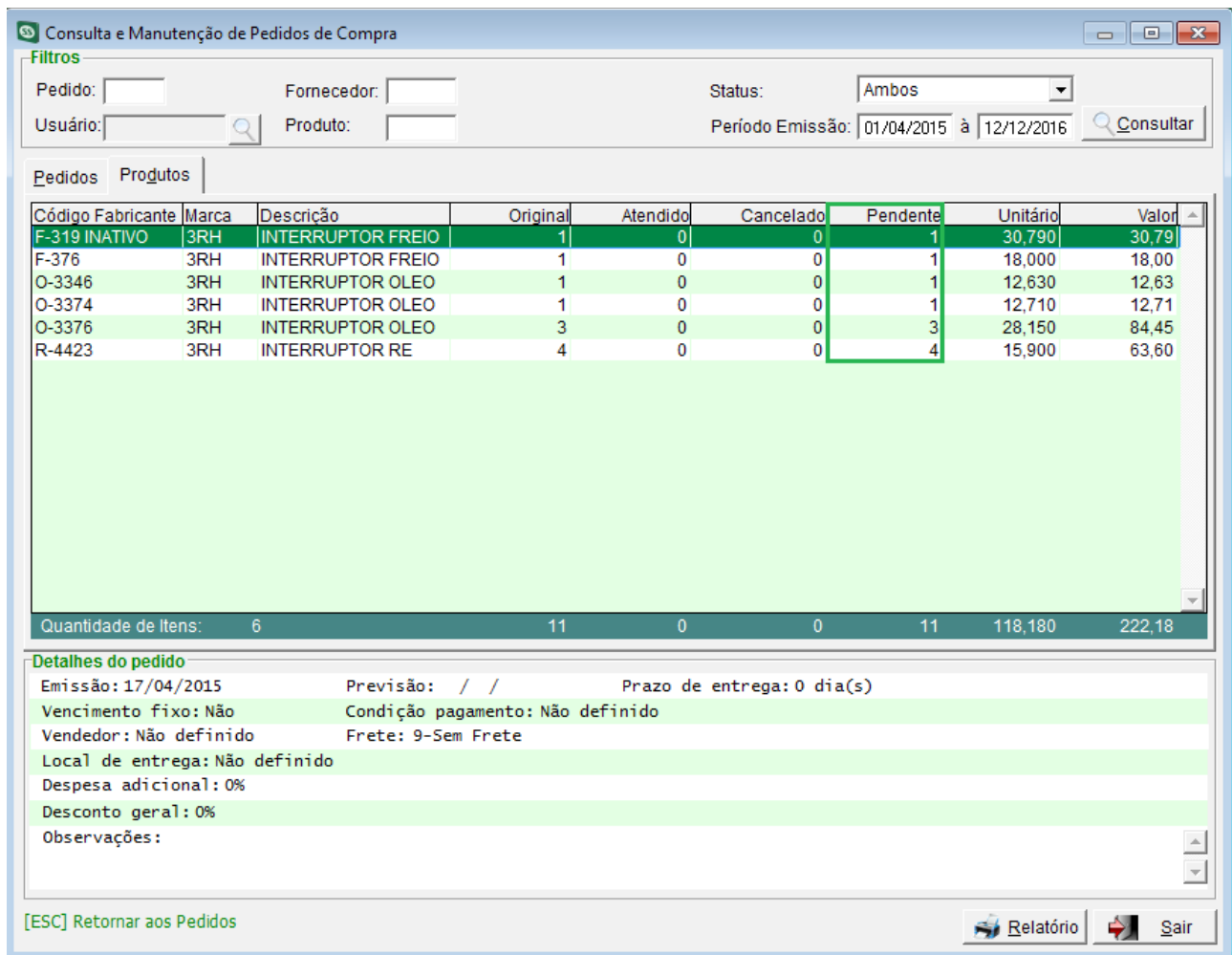
Realizada melhoria no SS Plus na tela de listagens de XML's (Comercial/A/H/Suporte/L/Baixar/Download XML de várias NF-e), onde foram adicionadas algumas funcionalidades na tela, apenas os XML's da empresa logada serão apresentados, criado opção para visualizar os XML's que foram eliminados da tela, criada a possibilidade de gerar relatório dos XML's que estão sendo apresentados na tela, caso o XML's tiverem sido eliminados o sistema apresentará os mesmos marcados na coluna Eliminado, caso ocorra algum tipo de problema no decorrer do processo de consulta de situação o sistema desmarcará todas as notas que já foram consultadas, os botões das colunas Manifesto de Desconhecimento e Manifesto de Op. não Realizada somente serão apresentados caso a situação do manifesto estiver como Ciência da Operação.



Figura 09 – Tela de listagens de XML's, nova opção para Ver XML's eliminados.



Figura 10 – Relatório novo na tela de XML's, nova coluna Eliminado.

VENDAS

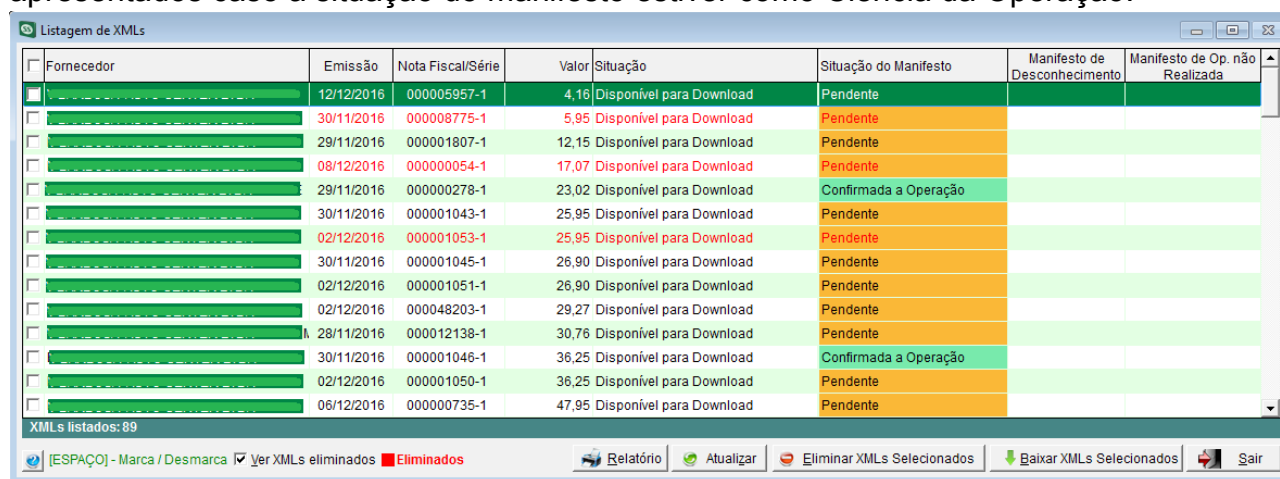
84440 – Desconto de promoção

Realizada alteração no SS Plus onde foi alterada a localização da configuração “Altera preço de promoção do produto na venda” da configuração geral (Geral 3) do retaguarda para (Comercial/A/D/A/Configurar) “Permitir descontos em preços promocionais [S/N]:” a configuração irá ser apresentada como N caso a configuração for alterada para S, se um produto estiver em promoção o sistema não permitirá acrescentar descontos adicionais.

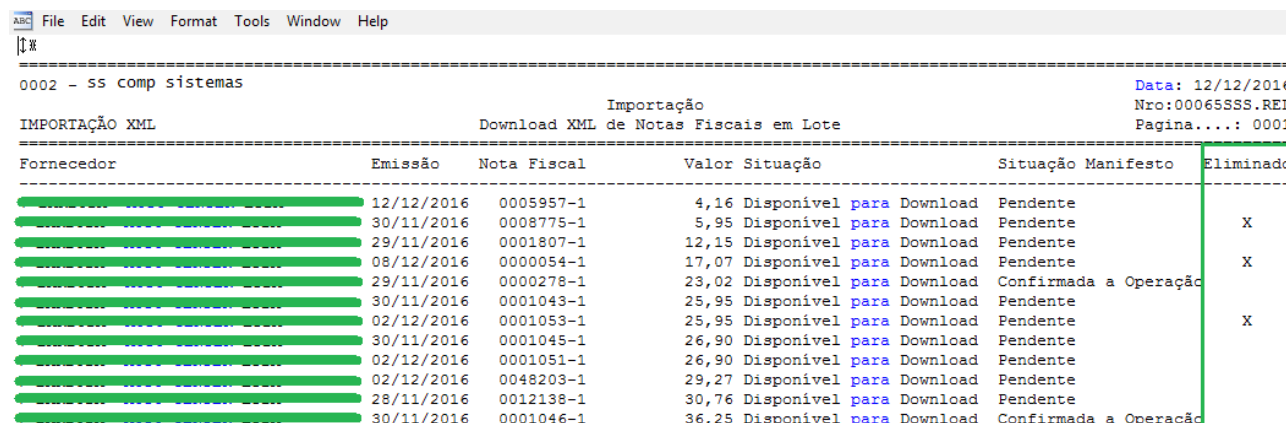

Figura 11 – Tela de Manutenção de Preços, Configuração Permitir descontos em preços promocionais.

84795 – Inclusão Filtro no relatório de Entregas por Entregador

Realizada melhoria no SS Plus na tela Controle de Entregas no relatório de Entregas por entregador (Comercial/B/E/D/A) na qual foram adicionadas duas novas opções para

seleção da situação da entrega as opções são: Em Trânsito e Liberada, desta forma é possível selecionar um período e selecionar qual a situação da entrega desejada.

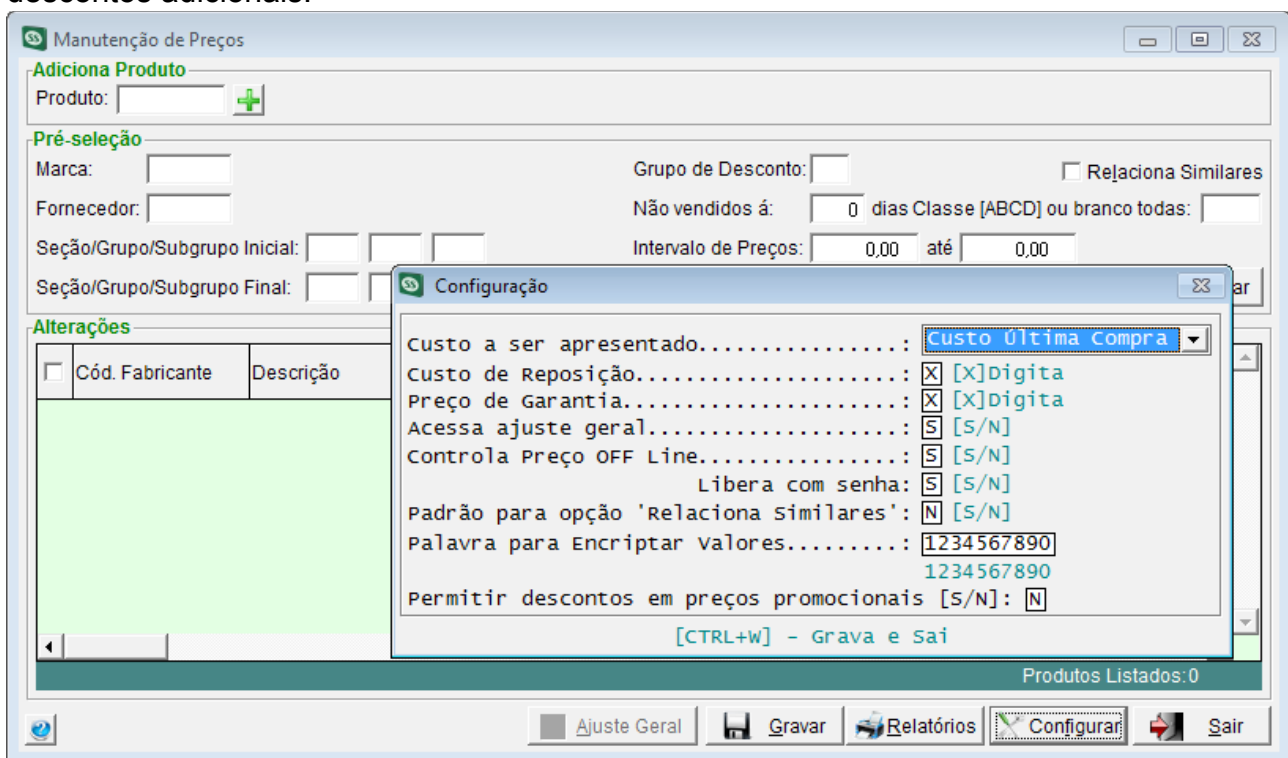

Figura 12 – Tela de Controle de Entregas, novas opções para seleção de Situação de Entrega, Em Trânsito, Liberadas.

84953 – Reserva de produtos por vendas salvas

Realizada melhoria no SS Plus onde foi criada configuração no notas de retaguarda “Limite de tempo para reserva de produtos no Televendas”, a configuração será apresentada por padrão com valor 0, caso a configuração “Reservar quantidade do produto (Televendas)” estiver marcada com S o sistema permitirá o acesso à nova configuração que conforme o tempo informado em minutos o sistema fará validação, no caso de o tempo configurado for excedido, o sistema indicará através de uma mensagem qual é o vendedor que bloqueou e permitirá prosseguir sem liberação gerencial.

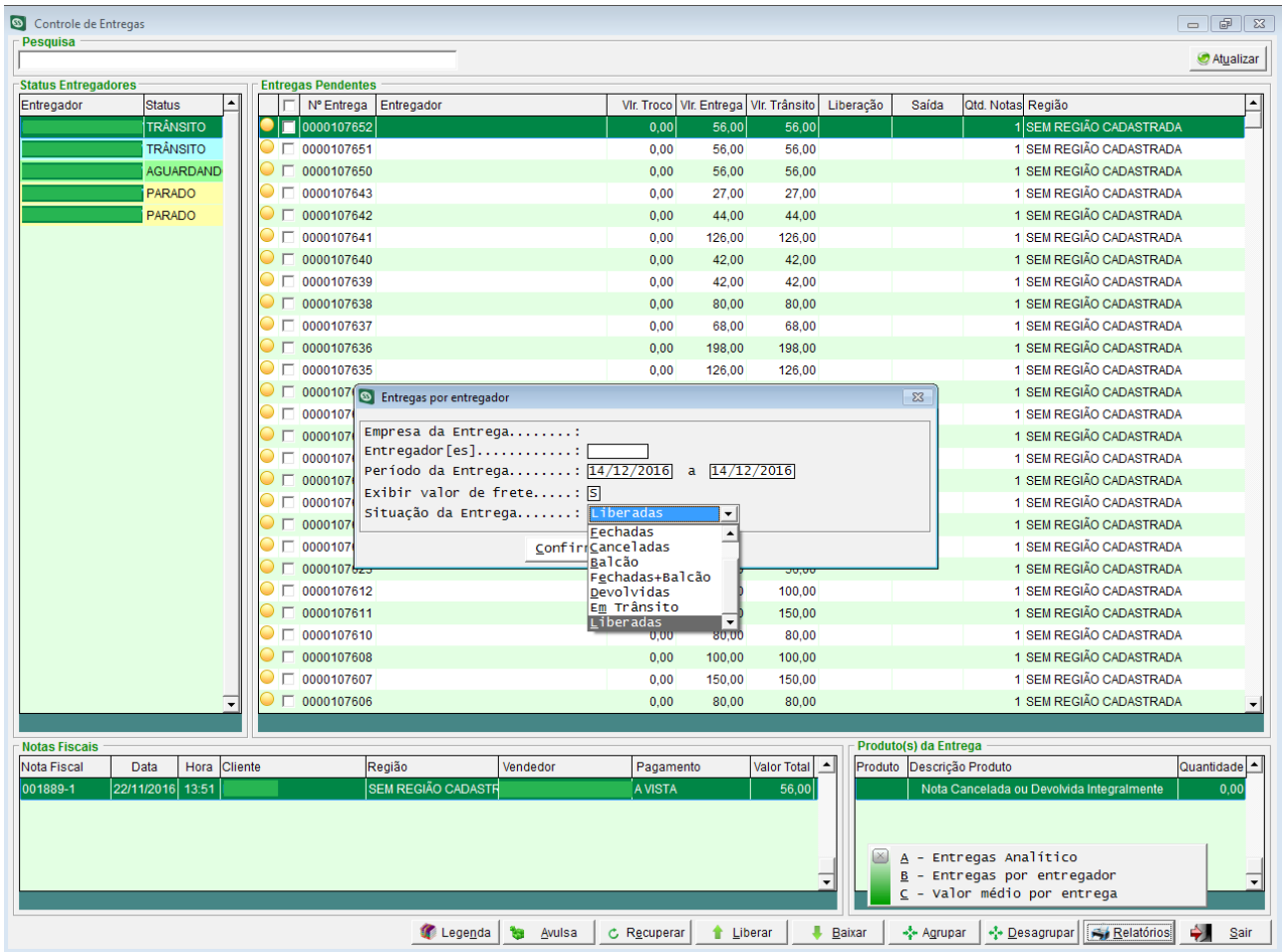

Figura 13 – Nova configuração “Limite de tempo para a reserva de produtos no Televendas”

84974 – Apresentar duas casas decimais após a vírgula nos preços de combustíveis

Ao gerar DANFE em postos de combustíveis o sistema estava apresentando 3 casas decimais após a vírgula no valor unitário do produto. Corrigida situação no SS Plus para que as DANFEs de auto posto passem a apresentar apenas 2 casas decimais no valor unitário conforme previsto na lei 18.782, de 17/05/2016.

85120 – Tag xPed

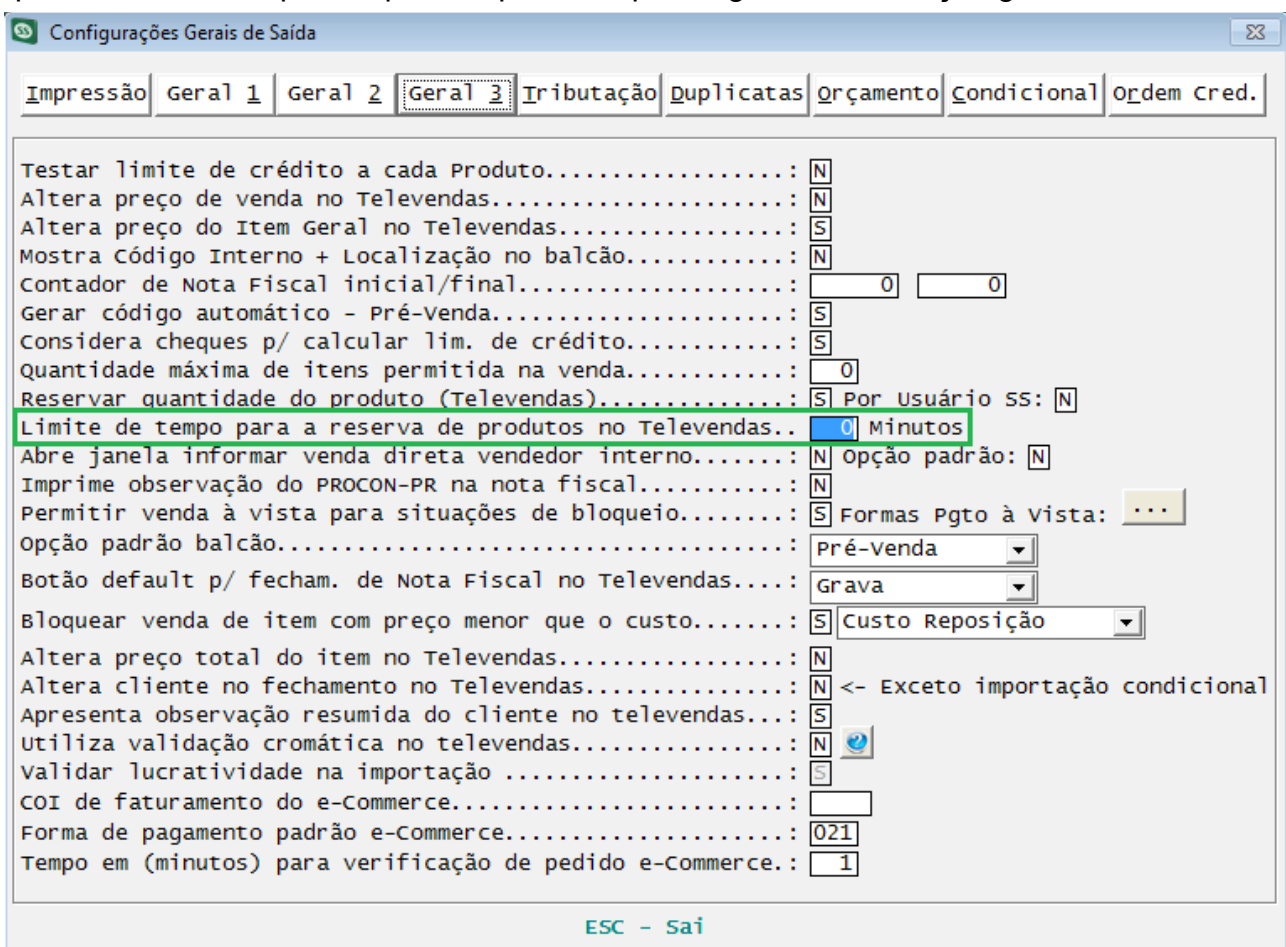
Quando a opção “Solicita Tag xPed” não estava marcada no cadastro de clientes (F2/Aba Outros) no momento em que fosse lançada uma condicional, depois de marcada a configuração e passasse alterando os itens na importação da mesma, os campos eram apresentados incorretamente para preenchimento dos dados. Corrigida situação no SS Plus para que o campo referente a Tag xPed seja apresentado com tamanho padrão correto (máximo de 15 caracteres) ao utilizá-lo na alteração dos itens.

85133 – Saldo Reservado

Ao efetuar uma entrada avulsa pelo módulo de controle de peças em garantia (Comercial/B/F), a peça fica com saldo reservado no sistema, ao fazer o envio da peça e posteriormente efetuar o seu retorno, a peça fica com status finalizado porém a peça ficava com seu estoque reservado mesmo com a finalização. Corrigida a situação no SS Plus para que o sistema apresente o saldo de estoque de forma correta. Alterado ainda para que o sistema faça o salvamento da posição da tela, os produtos originados de Entrada avulsa serão apresentados na cor azul na tela e será apresentado uma legenda no canto inferior esquerdo, será apresentado ainda o totalizador geral da quantidade de garantias. Ao acessar o botão avulso foi alterado o nome do menu e da tela para “Entrada de Peças em Garantia (Iniciar)”, alterado também o nome do menu e da tela de saída avulsa para “Saída de Peças em Garantia (Finalizar)”.



Figura 14 – Controle de peças em garantia, Entrada e saída avulsa.

85237 – Impressão de Requisição de Produtos com horário incorreto

Na impressão de requisição de produtos de pré vendas e condicionais, o horário estava gravando incorretamente quando comparado com o horário de emissão. Corrigida situação no SS Plus para que passe a trazer corretamente a hora de emissão e não a hora de reimpressão ao reimprimir pré vendas e condicionais.

85239 – Requisição de Produtos layout 4

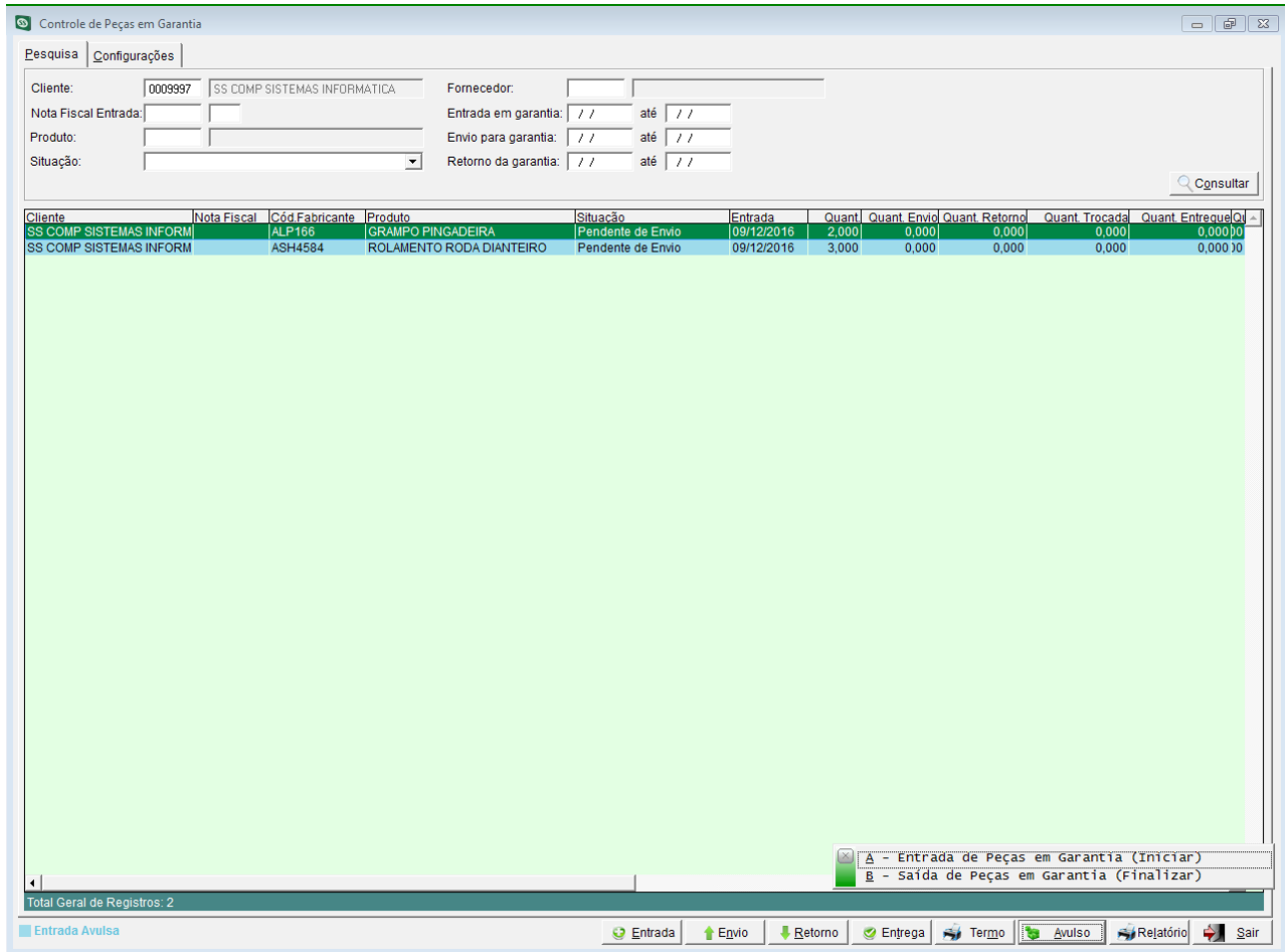
No layout 4 de requisição de produtos não estavam sendo impressas algumas informações como hora e o item frete que consta nos demais layouts. Corrigida situação no SS Plus para que passe a apresentar corretamente a hora de emissão bem como o item frete, também alterado para que ordene os itens da requisição pela localização.

85270 – Importação de O.P após cancelamento de NFC-e

Ao finalizar uma O.P gravando a mesma como pré-venda e em seguida gerando uma NFC-e pelo Frente de Caixa, ao efetuar o cancelamento da NFC-e, a O.P não voltava a ficar pendente. Corrigida a situação no SS Plus onde foi alterado o frente de caixa para cupom e NFC-e para que seja armazenada a planilha da produção, permitindo que ao efetuar o cancelamento a produção volte a ficar pendente.

85271 – Importação de orçamento/condicionais com produções pendentes

Ao importar um orçamento para um cliente, onde o mesmo possui ordem de produção pendente, sistema apresenta a mensagem de que existem produções pendentes para o cliente perguntando se deseja realizar a importação das mesmas, se selecionado para importar, sistema não apresentava as produções, deixando a ordem de produção pendente para o cliente. Corrigida situação no SS Plus para que passe a importar corretamente os orçamentos/condicionais com somente produções pendentes ou com produções e outros itens de forma correta.

85354 – Entregas agrupadas

Ao gerar o Relatório de entregas por entregador (Comercial\B\E\D\A\Relatórios\B) onde houve agrupamento de entregas, o sistema estava considerando a quantidade das entregas agrupadas individualmente. Corrigida situação no SS Plus para que apresente corretamente apenas a entrega gerada pelo agrupamento.

85375 – Falha ao importar duas condicionais que possuem o mesmo produto

Ao importar duas condicionais do mesmo cliente, onde um mesmo produto esteja presente em ambas as condicionais, o valor unitário real do item e percentual de desconto eram apresentados de forma incorreta no televendas. Corrigida a situação no SS Plus no cálculo do valor real do produto e do valor de desconto aplicado ao produto.

85395 – Descrição do item geral

Ao utilizar o item geral, no momento em que era necessário alterar a descrição o sistema somente estava permitindo digitar a descrição de forma incompleta. Corrigida a situação no SS Plus para que ao utilizar o item geral o sistema permita a digitação da descrição com até 120 caracteres.

NOTAS DE RETAGUARDA

85398 – Alteração de preço em notas de transferência

Realizada alteração no SS Plus para que o sistema permita a alteração no preço dos produtos em notas de transferência, o único campo que continua bloqueado é o de desconto.

ESTOQUE

85140 – Inclusão de produto já digitado no balanço

Após ter vários itens já lançados no balanço e encontrado mais um item referente a um produto já lançado, ao passar o leitor para incluir esse item o sistema direciona para o produto já lançado, ao acertar a quantidade é necessário voltar manualmente para o último produto lançado. Corrigida a situação no SS Plus onde quando existir um produto já lançado na planilha o sistema reordene automaticamente o produto encontrado como o último da planilha.

85162 – Filtro localização inconsistente na abertura de planilha

Ao fazer a abertura de uma planilha de balanço (Comercial/C/A/Nova) utilizando o filtro Localização, sistema não estava trazendo corretamente todos os itens pertencentes a localização inicial e final informadas no filtro. Corrigida situação no SS Plus para que o filtro de localização passe a trabalhar corretamente trazendo todos os produtos no intervalo informado.

SERVIÇOS

84490 – Impressão de abertura de O.S em formulário razão

Ao utilizar o LAYOUT01 para a impressão da abertura da ordem de serviço, no qual é impresso em formulário razão, ao enviar mais de uma impressão o sistema não estava apresentando de forma correta a impressão. Corrigida a situação no SS Plus para que o sistema efetue a impressão dos espaços necessários para deslocar a impressão de uma folha para a outra quando efetuada a impressão de mais de uma via.

84816 – Emissão de NFS-e para o Município de Gaspar – SC

Implementado no SS Plus a emissão de NFS-e para o município de Gaspar – SC utilizando o servidor THEMA.

85064 – Manter a Mesma Sequência Na Tela De Consulta

Ao fazer uma consulta de O.S. (Comercial/D/J) e pressionar Esc para limpar os dados e refazer a mesma consulta o sistema estava alterando a ordem de apresentação das O.S. Corrigida situação no SS Plus para que sempre que utilizado o mesmo filtro para pesquisa, as informações sejam apresentadas sempre na mesma ordem.

85115 – Serviços de terceiros duplicados na consulta de O.S.

Ao abrir uma O.S. na empresa matriz, fazer uma nota de compra na filial informando um serviço, referenciar o número da O.S. e alterar a nota, ao consultar a O.S. o serviço de terceiros ficava duplicado na tela de consulta de O.S. somando o valor. Corrigida situação no SS Plus para que não duplique serviços de terceiros ao referenciar O.S. na compra.

85247 – Termos desnecessários

Foi criado um mecanismo para substituir a descrição de alguns componentes na impressão de abertura de O.S utilizando o arquivo termos.xml, porém alguns termos estavam sendo apresentados indevidamente. Corrigida a situação no SS Plus para que sistema apenas utilize o termos.xml caso ele estiver na pasta CFG do sistema.

85255 – Alteração Layout pedido INMETRO

Realizada alteração no SS Plus onde foram inseridas algumas tags no arquivo termos.XML para apresentar alguns campos a mais solicitados na Consulta analítica de O.S. (Comercial/D/J/Enter sobre a O.S. desejada), alguns campos solicitados não apresentam lugar para digitação no sistema, portanto deverão ser informados manualmente na impressão.

FINANCEIRO

84907 – Alerta para cancelamento de notas cujos boletos estejam em remessas com status Enviada

Sistema permitia que fossem canceladas notas as quais tiveram boletos gerados e enviados em arquivos de remessa para o banco sem apresentar nenhum tipo de alerta ou informação sobre tal fato. Realizada alteração no SS Plus para que quando exista um boleto enviado para remessa o sistema apresente um alerta para o usuário informando que a nota possui um ou mais títulos onde os boletos foram gerados e que estes serão excluídos caso seja prosseguido com o cancelamento dando a opção de o usuário continuar ou não a ação.

85116 – Percentual de multa na remessa banco Sicoob

Mesmo estando configurado a porcentagem de multa para títulos em atraso na tela de Configurações de caixa (Administrativo/A/A/Configura/Segunda Tela/% de Multa por duplicata em atraso) o sistema não estava informando essa porcentagem no arquivo de remessa quando tratando-se do banco 756-Sicoob. Corrigida situação no SS Plus para

que passe a trabalhar com a porcentagem de multa informada na tela de Configurações de caixa, sendo apresentada corretamente no arquivo de remessa.

85164 – Configuração para assumir a data de pagamento do retorno bancário

Realizada alteração no SS Plus para que seja possível selecionar qual a data para liquidação de títulos importados por retorno bancário. Para isso foram criadas duas opções na tela de importação de arquivo de retorno bancário, uma delas com a data do caixa e outra com a data do arquivo. Antes de importar o arquivo de retorno bancário a data do arquivo será a mesma que a do caixa e após importar o arquivo a opção de data do arquivo receberá o valor encontrado na posição 111 a 116 do arquivo de retorno bancário.



Figura 15 – Data para liquidação de títulos importados por retorno bancário

85207 – Habilitar filtro forma de pagamento após selecionar o cliente no recebimento

Ao efetuar o recebimento de duplicata informando o cliente, o sistema não habilitava o filtro Forma de Pagamento. Corrigida situação no SS Plus para que o filtro Forma de Pagamento fique habilitado após o cliente ser selecionado na tela.

85208 – Erro ao baixar duplicatas com mesma numeração, mas para fornecedores distintos

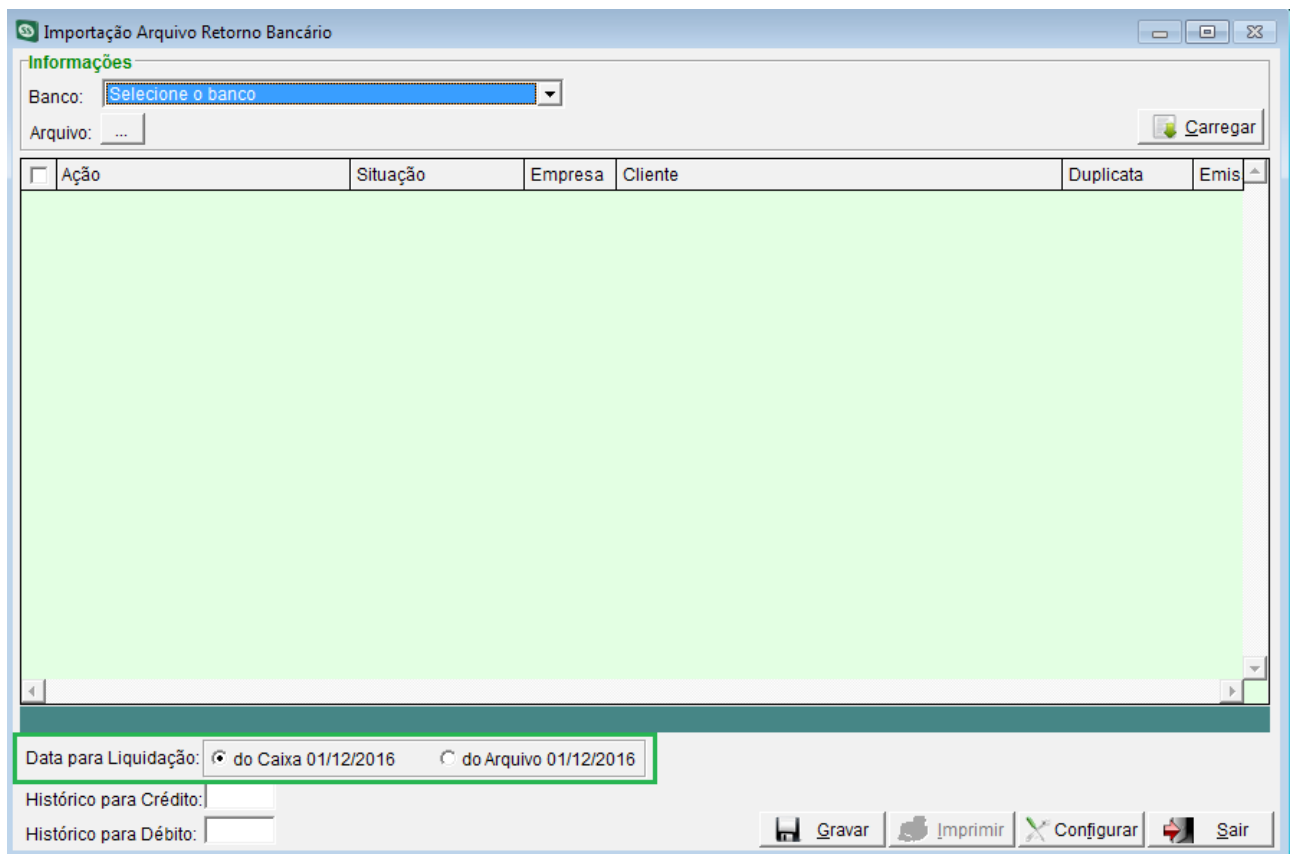
Quando há duas ou mais duplicatas a pagar com a mesma numeração e série porém para fornecedores diferentes e o filtro tenha sido feito por vencimento na movimentação de caixa, o sistema não permitia baixar as duplicatas ao mesmo tempo ocasionando inconsistência. Corrigida situação no SS Plus para que baixe corretamente as duplicatas com números iguais, mas com fornecedores diferentes.

85220 – Não consegue se utilizar parte do crédito ao tentar agrupar duplicatas

Ao efetuar o agrupamento de duplicatas e o cliente possuir créditos no contas a pagar/receber, o sistema não estava permitindo fazer o uso de apenas uma parte do mesmo. Corrigida situação no SS Plus para que ao teclar ENTER na duplicata referente a crédito apresente a opção para editar valor parcial a ser utilizado.

85272 – Ordenação Relatório de cheques

Ao ordenar o relatório de cheques (Administrativo/A/A/Consultas/H/Imprimir) o sistema não estava trazendo os resultados por ordem de data de vencimento. Corrigida situação no SS Plus para que passe a trazer os cheques por ordem de data de vencimento no relatório de cheques.

85288 – NN Santander

O SS Plus não estava reconhecendo os títulos do banco 033 – Santander no retorno bancário. Corrigida situação no SS Plus para que permita informar apenas 7 dígitos no

Contador Nosso Número na tela de Configuração de Dados de Remessa (Administrativo/A/A/Cadastros/C/Remessa) quando tratar-se do banco Santander.

85429 – Erro ao agrupar duplicatas de cartão

Ao fazer o agrupamento de duplicatas de cartão do tipo crédito em determinadas datas, o sistema estava apresentando inconsistência. Corrigida situação no SS Plus para que possibilite realizar o agrupamento de duplicatas de cartão de forma correta.

FISCAL

85151 – Valor incorreto de NFe nos relatórios fiscais

Ao gerar os relatórios para apuração de ICMS verificou-se que em algumas notas de devolução o valor de ICMS estava duplicando. Corrigida situação no SS Plus para que passe a apresentar corretamente os valores de ICMS de notas de devolução em relatórios fiscais.

85363 – Valores divergentes no simples nacional

Ao gerar apuração de Simples Nacional (Administrativo/C/J/D), verificou-se que o valor calculado pelo sistema estava divergente ao calculado. Corrigida situação no SS Plus para aceitar os valores negativos em situações em que o valor da devolução no período é superior ao da venda, permitindo assim que os valores visualizados na tela de movimento sejam exatamente os mesmos apresentados na consulta analítica.

GERAL

84283 – Imprimir cheques e duplicatas em uma única consulta no ALT+F10

Realizada alteração no SS Plus para que no ALT+F10 seja possível realizar a impressão dos cheques, adicionado o totalizador de cheques no relatório.

Posição de Duplicatas Cliente/Fornecedor

Filtros
 Empresas: 0002 Período: 01/01/2016 a 08/12/2016
 Cliente: 0045071 SS COMP SISTEMAS DE INFORMATICA Movimento Vencimento
 Cidade: DOIS VIZINHOS - PR Situação: Liquidadas
 Endereço: RUA SETE DE SETEMBRO
 Telefone: (46) 3581-1142 Consultar

Contas a Receber Contas a Pagar

Empresa	Duplicata	Empresa	Banco	Cheque	Data Movimento	Data Vencimento	R\$ Valor	Traso	Jur/Des	De		
0002	000979-0	A Compensar								22	0,00	00
0002	002596-0	0002	237	000293	12/08/2016	12/09/2016	150,00	20	0,00	00		
0002	091802-0	0002	237	000294	12/08/2016	12/10/2016	150,00	0	0,00	00		
0002	091946-0	0002	237	000296	12/08/2016	12/11/2016	150,00	-28	0,00	00		
0002	092462-0							10	0,00	00		
0002	092969-0							0	0,00	00		
0002	093155-0							3	0,00	00		
0002	093771-0							-28	0,00	00		
0002	093877-0							10	0,00	00		
0002	094787-0							25	0,00	00		

Resumo por emp
 0002-BRONDAN
 SubTotal
 SubTotal
 SubTotal
 Total Pend
 Total Liqu

Total à Compensar.....: 450,00
 Total Devolvidos à Reapresentar: 0,00
 Total Reapresentados Devolvidos: 0,00

Imprimir

com juros/multa: 20.843,19
 20.845,74

Configurar Imprimir Cheques Sair

Figura 16 – Apresentação dos cheques dos clientes.

85308 – Itens que estão no módulo de garantias tem a sua quantidade apresentada como negativo no cadastro.

Ao reprocessar itens que estão no módulo de garantia o sistema contava ele novamente e assumia a quantidade que estava em garantia como negativo. Corrigida a situação no SS Plus para que o reprocessamento de saldo dos produtos referentes a garantias utilize data inicial após a data do último balanço realizado para o item.