



REA – Relatório Explicativo de Alterações

SSPlus (9.0)

Autor: Controle de Qualidade

Criado em 24/01/2017

Impresso Arquivo REA – Relatório Explicativo de Alterações

Versão 9.0.40a

CONTEÚDO

CADASTRO.....	4
85065 – Inserção do Código ANP na Alteração em Massa.....	4
85378 – Sistema não permite alterar cadastro.....	4
COMPRAS.....	4
85159 – Nota de entrada por importação de XML.....	4
85365 – Nota não relaciona dados do XML na importação.....	5
85374 – Sistema não permite informar série dos documentos.....	5
VENDAS.....	5
84400 – Faturamento com CFOP 6108 para itens ST.....	5
85367 – Layout condicional.....	6
85386 – Erro na importação do XML pelo modulo de garantia.....	7
85440 – Configuração COI de garantia.....	7
85518 – Nota fiscal com Impostos incorretos.....	8
85552 – Digitação de placa nas vendas.....	8
NOTAS DE RETAGUARDA.....	9
85371 – Novo layout de condicional.....	9
85451 – Alteração de Pedido.....	10
85570 – Vários vendedores.....	10
FRENTE DE CAIXA.....	10
85403 – Diferença na impressão do recibo.....	10
85464 – Recebimento Frente de Caixa.....	10
ESTOQUE.....	11
85093 – Permitir a impressão de etiquetas de produtos em contagem de balanço.....	11

85280 – Crítica de balanço com valores inconsistentes.....	11
SERVIÇOS.....	11
85329 – Integração NFS-e específica para a Cidade Assis Chateaubriand.....	11
85415 – Observações na configuração do COI.....	11
85635 – Impressão da consulta de OS.....	12
FINANCEIRO.....	12
85139 – Campo juros da remessa bancaria banco Sicoob.....	12
85234 – Criação de coluna para identificar se o bloqueto foi ou não enviado por e-mail.....	13
85318 – Fatura Sintética/Analítica.....	14
85351 – Eliminação de comissão no cancelamento de nota fiscal.....	14
85496 – Totalizador de cheques recebidos.....	15
FISCAL.....	15
85359 – Controle ICMS CIAP.....	15
85452 – Chave de acesso de nota fiscal eletrônica avulsa pelo fisco.....	15
GERENCIAL.....	16
85385 – Inclusão de Filtro.....	16
85456 – Valores incorretos de Lucro e Margem no Mapa de Vendas I.....	16
SUPORTE.....	17
85401 – Criação de Função.....	17

CADASTRO

85065 – Inserção do Código ANP na Alteração em Massa

O sistema não estava possibilitando ao usuário visualizar o código ANP dos produtos na tela de busca e não havia como alterar este código pela alteração em massa tendo em vista que alguns produtos possuem o mesmo ANP. Corrigida situação no SS Plus onde foi inserida opção para alteração do ANP pela alteração em massa (F3/Alteração/Aba Geral), também foi inserido campo ANP nos resultados de busca podendo este ser configurado para apresentar coluna com este código ao realizar pesquisa de produtos (F3/Configurar/Aba Pesquisa).

85378 – Sistema não permite alterar cadastro

Ao tentar efetuar a alteração do estado de um cliente que estava incorreto o sistema não estava permitindo a alteração pelo fato de apresentar mensagem que o cliente em questão possuía notas pendentes mesmo não estando. Corrigida a situação no SS Plus para que somente seja apresentada a mensagem caso realmente existam notas pendentes.

COMPRAS

85159 – Nota de entrada por importação de XML

Cliente fez a entrada de uma nota utilizando os dados do xml, porém no sistema o CST 090 estava configurado como substituído, ao finalizar a nota de entrada sistema gravava os valores dos itens no CFOP de acordo com a situação configurada no sistema, gravando incorretamente os valores. Corrigida situação no SS Plus para que quando for CST 090 e encaixar-se nas seguintes situações:

Situação 1 – Quando o XML possuir valor de ICMS e não possuir valor de ICMS ST a situação tributária deve ser "T" (Tributado).

Situação 2 – Quando o XML possuir valor de ICMS e possuir valor de ICMS ST a situação tributária deve ser "F" (Substituído).

Situação 3 – Quando o XML não possuir valor de ICMS ST, mas possuir valor para as tags de MVA ou percentual de ICMS ST, a situação tributária deve ser "F" (Substituído)

O sistema passará a pegar as informações do XML, caso contrário continuarão sendo utilizadas as configurações do cadastro de produto.

85365 – Nota não relaciona dados do XML na importação

Ao importar o XML de uma nota cujo fornecedor estivesse cadastrado em mais de um local, sistema não trazia alguns dados da nota. Corrigida situação no SS Plus para que a importação de XML seja feita de forma correta independente de o fornecedor estar cadastrado em uma ou várias localizações.

85374 – Sistema não permite informar série dos documentos

Ao tentar imprimir o relatório dos produtos conferidos eletronicamente, após informar o número da nota o sistema não permitia informar a série, não permitindo assim a geração do relatório. Corrigida situação no SS Plus para que seja possível informar a série dos documentos e o relatório seja impresso de forma correta.

VENDAS

84400 – Faturamento com CFOP 6108 para itens ST

Ao emitir uma venda para cliente com atividade consumidor final em seu cadastro e ele sendo não contribuinte (Isento) cujo os itens possuem a tributação de ICMS por Substituição Tributária, o CFOP 6108 utilizado na operação sai corretamente porém não era calculado o ICMS normal da operação que é necessário para o destaque correto de ICMS nas operações do CFOP 6108. Corrigida situação no SS Plus para que em vendas de mercadoria para cliente fora do estado e não contribuinte o sistema utilize o CFOP 6108 e destaque o valor do ICMS Próprio resultante da venda, para que isso seja possível será alterada a situação tributária do produto para tributado nos casos onde o produto é substituído no seu estado. O valor do ICMS Próprio destacado nas notas será estornado na EFD durante a apuração do imposto.

Criada configuração para operações com destaque de ICMS próprio nas vendas de mercadorias com ST para fora do estado (Suporte/A/C/Aba Impostos), quando marcada esta configuração todos os livros fiscais e a EFD do sistema farão o destaque do ICMS Próprio utilizado para o cálculo da substituição tributária. Após fazer o destaque do ICMS Próprio, será realizado na EFD um estorno do valor totalizado.

The screenshot shows the 'Cadastro de empresas' window with the 'Impostos' tab selected. The 'Destacar ICMS próprio nas vendas com ST para fora do estado' checkbox is checked and highlighted with a green box. Other visible settings include 'Regime tributário: R - Lucro Real', 'Código de aliquota ISS: 5', and 'Código da lista de serviços padrão: 1'.

Figura 01 – Nova configuração para destaque de ICMS próprio em vendas com ST para fora do estado

85367 – Layout condicional

Realizada melhoria no SS Plus onde o layout de condicional PCCONCOD passará a apresentar campo para assinatura do cliente no final do documento e não apresentará mais o subtotal dos produtos acima do Valor total líquido.

85386 – Erro na importação do XML pelo modulo de garantia

Ao realizar um novo retorno pelo módulo de garantias utilizando a importação do XML da nota do fornecedor o sistema apresenta inconsistência. Corrigida a situação no SS Plus para que o XML possa ser importado de forma correta.

85440 – Configuração COI de garantia

Na tela de Controle de Peças em Garantia (Comercial/B/F), para que um COI de envio em garantia possa ser utilizado no módulo de controle de peças em garantia é necessário que o mesmo esteja configurado, tipo do documento: remessa em garantia e tipo de movimento: outros, porém ao emitir a nota fiscal os valores de ICMS Normal, ICMS ST e IPI estavam saindo destacados nos campos próprios. Corrigida a situação no SS Plus onde foram habilitadas as seguintes configurações: Destacar IPI na garantia, Destacar ICMS ST na garantia, Desconsiderar valores ICMS ST.



Figura 02 – Novas configurações para COI de Garantia

85518 – Nota fiscal com Impostos incorretos

Ao emitir NFC-e contendo produto tributado, o sistema estava assumindo a tributação de ICMS do estado de destino. Corrigida situação no SS Plus para que ao emitir NFC-e com produtos tributados seja considerada a tributação de ICMS do estado de origem.

85552 – Digitação de placa nas vendas

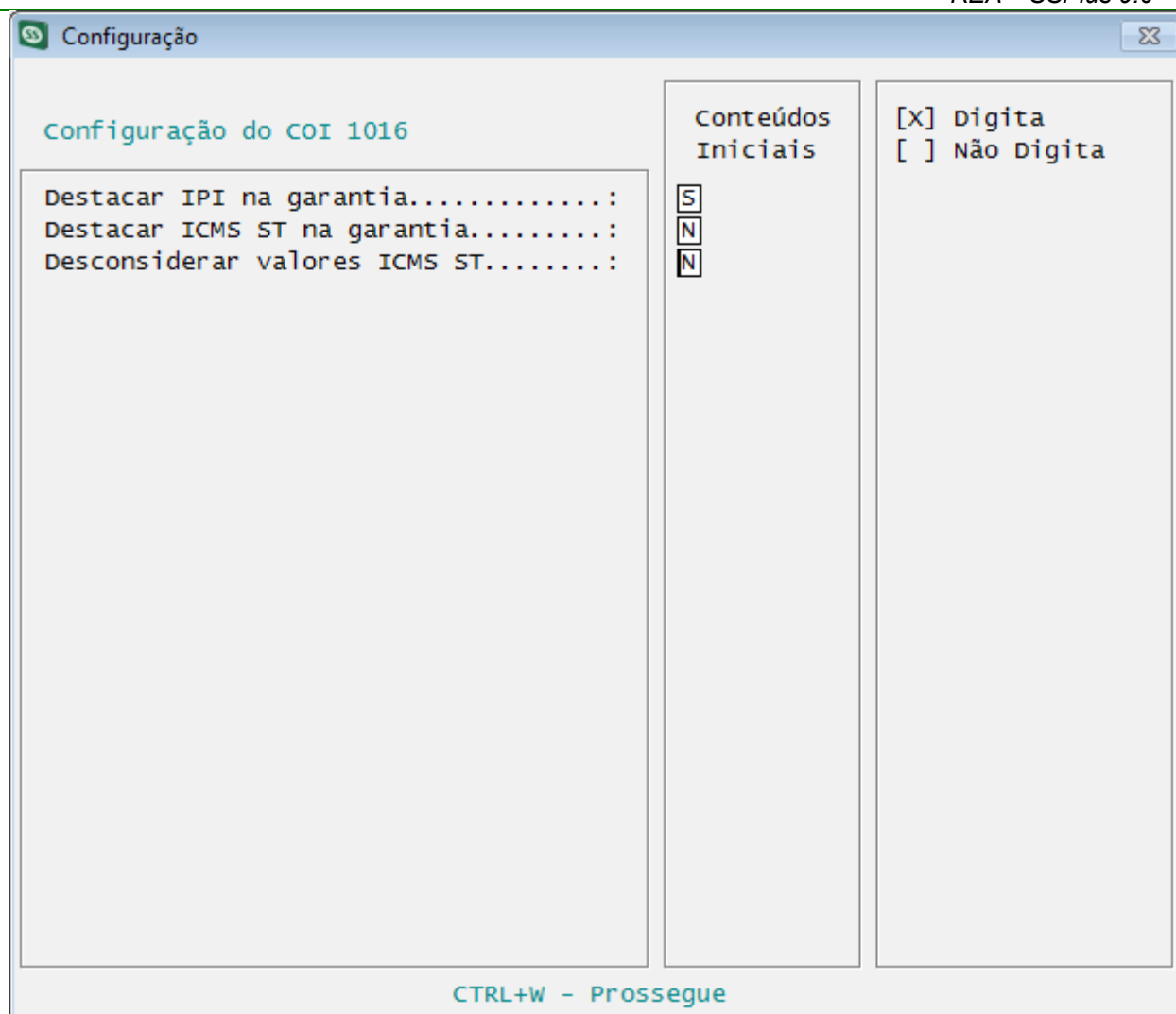
Realizada alteração no SS Plus para quando estiver marcada a configuração, “Solicita placa no Televendas”, (Cadastro/A/Outros), o sistema somente solicitará a

digitação da placa na finalização do documento, caso for emitida uma condicional no momento da importação o sistema trará a placa informada caso sejam agrupadas as condicionais o sistema trará a placa da primeira condicional informada podendo ser alterada.

NOTAS DE RETAGUARDA

85371 – Novo layout de condicional

Realizada melhoria no SS Plus onde foi criado novo layout PCCONBOB, o mesmo será impresso em meia página, conterà o logotipo da empresa, condições de pagamento, as observações serão apresentadas na parte superior direita, apresentação do nome fantasia, campos de informações dos produtos, localização, quantidade, código, descrição, vlr. Líquido, vlr. Total.

	SS SISTEMAS RUA SETE DE SETEMBRO DOIS VIZINHOS - PR C.E.P: 85660-000 FONE: (35)8111-42 EMAIL: comercial@ssistemas.com	"EMBALAGENS RASGADAS, SUJAS NAO ACEITAMOS DEVOLUCAO" Data de Emissão : 2016-12-28 08:02:41 Data de Impressão: 28/12/2016 08:02:41																														
	CONDICIONAL Nr: 104706 CONTROLE INTERNO - SEM VALOR FISCAL																															
Cliente: 0012040 SS COMP SISTEMAS INFO Endereço: RUA SETE DE SETEMBRO, 70 Cidade: DOIS VIZINHOS - PR Vendedor 1: 0012040 SS COMP SISTEMAS INFO Fone 1: (48)3581-1142 Fone 2:(-) C.E.P: 85660-000 Bairro: CENTRO Email: comercial@ssistemas.com Condição: 003 A PRAZO																																
<table border="1"> <thead> <tr> <th>Local</th> <th>Quantidade</th> <th>Código</th> <th>Descrição</th> <th>Vlr.Liquido</th> <th>Vlr.Total</th> </tr> </thead> <tbody> <tr> <td>.</td> <td>3,000</td> <td>GA0280</td> <td>MOLA VALVULA 1/8"</td> <td>7,58</td> <td>22,74</td> </tr> <tr> <td>.</td> <td>1,000</td> <td>ASC 08-G 1/4"</td> <td>VALV.REG.FLUXO 1/4"</td> <td>28,04</td> <td>28,04</td> </tr> <tr> <td>.</td> <td>2,000</td> <td>AXS 28</td> <td>CORREIA MULTI V</td> <td>38,20</td> <td>76,40</td> </tr> <tr> <td colspan="4"></td> <td>Valor Total</td> <td>127,18</td> </tr> </tbody> </table>	Local	Quantidade	Código	Descrição	Vlr.Liquido	Vlr.Total	.	3,000	GA0280	MOLA VALVULA 1/8"	7,58	22,74	.	1,000	ASC 08-G 1/4"	VALV.REG.FLUXO 1/4"	28,04	28,04	.	2,000	AXS 28	CORREIA MULTI V	38,20	76,40					Valor Total	127,18		
Local	Quantidade	Código	Descrição	Vlr.Liquido	Vlr.Total																											
.	3,000	GA0280	MOLA VALVULA 1/8"	7,58	22,74																											
.	1,000	ASC 08-G 1/4"	VALV.REG.FLUXO 1/4"	28,04	28,04																											
.	2,000	AXS 28	CORREIA MULTI V	38,20	76,40																											
				Valor Total	127,18																											
*EMPR.OPTANTE PELO SIMPLES NACION CONF.LC 123/08" ** DEVOLUCOES PRAZO MAXIMO 48 HRS																																
_____ SS COMP SISTEMAS INFO																																

Figura 03 – Novo layout criado PCCONBOB.

85451 – Alteração de Pedido

Ao efetuar a alteração de pedido o sistema não estava possibilitando a reimpressão do mesmo. Corrigida a situação no SS Plus para que ao efetuar a alteração da nota fiscal pelo retaguarda o sistema permita a reimpressão.

85570 – Vários vendedores

Ao efetuar consulta de notas fiscais, o sistema estava apresentando como vendedor vários vendedores nas vendas de NFC-e. Corrigida a situação no SS Plus para que caso haja alguma nota que possua a mesma numeração e série em outra empresa o sistema efetue a validação de forma correta apresentando assim o vendedor da nota.

FRENTE DE CAIXA

85403 – Diferença na impressão do recibo

Ao efetuar um recebimento (F8) pelo Frente de Caixa com a forma de pagamento cheque no qual a duplicata recebida possua um valor descontado o sistema estava apresentando o valor do troco incorretamente calculando a duplicata com o valor original não apresentando o valor descontado. Corrigida a situação no SS Plus para que o sistema efetue a validação caso for dado desconto para que o troco seja calculado corretamente.

85464 – Recebimento Frente de Caixa

O Sistema permite efetuar baixa de duplicatas com forma de pagamento boleto pelo frente de caixa (Comercial/B/C/F8), porém não apresentava nenhuma mensagem que a mesma possuía boleto relacionado, ocasionando problemas com o Banco. Corrigida situação no SS Plus onde foi adicionada mensagem durante a seleção de duplicatas, se o boleto já tiver sido enviado em uma remessa, apresentará a mensagem e o usuário poderá decidir se irá ou não prosseguir com o recebimento.

ESTOQUE

85093 – Permitir a impressão de etiquetas de produtos em contagem de balanço

Ao abrir uma planilha de balanço de estoque o sistema apresenta mensagem perguntando ao usuário se o mesmo deseja bloquear as movimentações dos itens que estão em contagem, porém, ao optar por bloquear a movimentação o sistema não permitia ao usuário imprimir etiquetas de código de barras dos produtos. Corrigida situação no SS Plus para que ao realizar movimentações no sistema com produtos que estejam em contagem de balanço onde não haja movimentação de estoque, como, por exemplo, consultas e impressão de etiquetas, estas operações não sejam bloqueadas.

85280 – Crítica de balanço com valores inconsistentes

Ao efetuar balanço de itens que possuem saldo de estoque utilizando a mesma quantidade de saldo na contagem, mesmo havendo o custo unitário no momento do balanço, ao gerar a crítica o relatório era gerado com valores zerados, deixando o campo de diferença com valores negativos na crítica da contagem de balanço. Corrigida situação no SS Plus para que seja apresentado o valor do Custo Médio x Quantidade de forma correta na crítica.

SERVIÇOS

85329 – Integração NFS-e específica para a Cidade Assis Chateaubriand

Realizada alteração no SS Plus onde foi liberado a emissão de NFS-e para a cidade de Assis Chateaubriand-PR.

85415 – Observações na configuração do COI

O sistema estava gravando apenas a primeira observação cadastrada na configuração do COI de serviço. Corrigida situação no SS Plus para que o sistema grave corretamente todas as observações informadas.

85635 – Impressão da consulta de OS

Após efetuar a consulta de OS (Comercial/D/J) de um determinado período e selecionar a impressão verificou-se que alguns campos apresentados na consulta não eram apresentados no relatório. Corrigida a situação no SS Plus para que na impressão do relatório sejam apresentados os campos de usuário e total.

FINANCEIRO**85139 – Campo juros da remessa bancaria banco Sicoob**

Realizada alteração no SS Plus onde foi criada nova configuração “Tipo de Juro Mora”, para o banco SICOOB correspondente Banco do Brasil (Administrativo/A/A/Cadastros/C/756/Cobrança Correspondente Bco. Brasil/Remessa), este campo será apresentado por padrão com valor 3 ou seja por percentual, caso selecionado o valor 1 será considerado Isento, caso for 2 será apresentado por valor. Será tratada a opção selecionada no arquivo de remessa, que será apresentada na posição 119 a 133.

Valores válidos: [1]-Isento ou [2]-Por Valor ou [3]-Por Percentual

Código da Agência Bloqueto.....	
Número Conta Corrente Bloqueto...	000000
Código da Agência Remessa.....	0000
Número Conta Corrente Remessa....	000000
Aceite.....	N
Variação.....	
Conta-Caução.....	
Código de Responsabilidade.....	
Tipo Moeda Corrente.....	9
Carteira Bloqueto.....	17
Carteira Remessa.....	9
Comando/Ocorrência.....	01
Espécie.....	02
Vlr Acréscimo ref cobrança.....	0,00
Diretório p/ Geração Arq. Remessa:	C:\SSPLUS\REMESSA\
Contador p/ o Arquivo Remessa....	80
Prefixo Nosso Número.....	1345180804
Contador Nosso Número.....	2144
Imprime Desconto.....	N
Taxa de Juro Mora (MENSAL).....	7,00%
Tipo de Juro de Mora.....	0
Instrução Codificada 1.....	09
Instrução Codificada 2.....	
Quantidade de Dias para Protesto..	5
Número Conveniente Líder.....	
Código na descrição do pagador...	N
Condição para Emissão do Bloqueto:	1
Código Cooperado.....	000

[CTRL+W] - Confirma

Figura 04 – Tela Dados arquivo Remessa, Nova Configuração, Tipo de Juro de Mora

85234 – Criação de coluna para identificar se o bloqueto foi ou não enviado por e-mail

Realizada melhoria no SS Plus onde foi adicionado o filtro, Envio de E-mail na tela de Envio de e-mails de cobrança (Administrativo/A/D/E – Envio de Boletos/Faturas por e-mail), no qual pode ser selecionado Enviado, Pendente, Ambos, conforme a opção selecionada o sistema apresentará as duplicatas.



Figura 05 – Novo filtro Envio de e-mail, tela Envio de E-mails de Cobrança

85318 – Fatura Sintética/Analítica

Realizada melhoria no SS Plus onde foi alterada fatura enviada para e-mail pela tela de Envio de boletos/faturas por e-mail (Administrativo/A/D/E) para que a fatura enviada por lote seja a mesma gerada no envio de e-mail pelo caixa.

85351 – Eliminação de comissão no cancelamento de nota fiscal

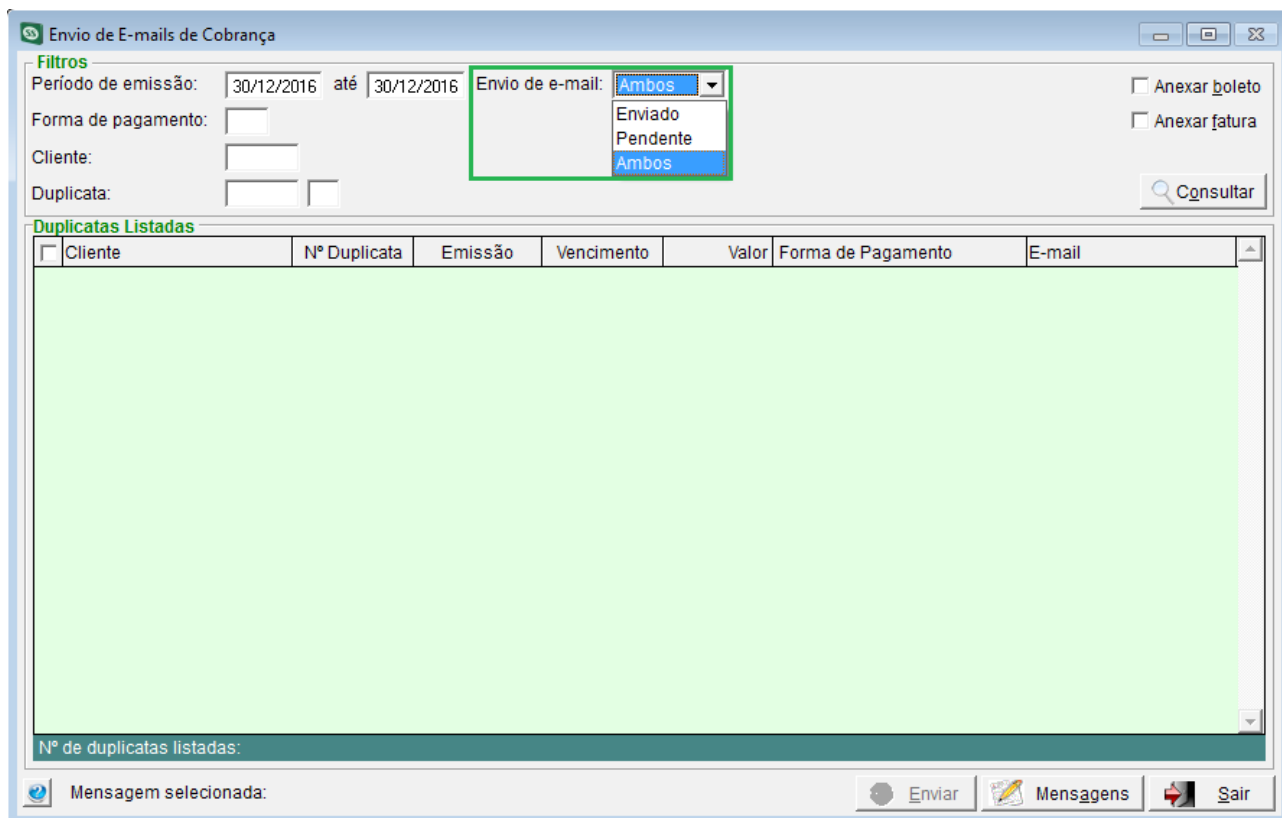
Ao efetuar o cancelamento de uma nota fiscal na qual foi informado o cliente vendedor o sistema não estava eliminando a comissão do relatório (Administrativo/A/E/B/Consultas). Corrigida a situação no SS Plus para que o sistema elimine as comissões concedidas caso as notas fiscais forem eliminadas.

85496 – Totalizador de cheques recebidos

Realizada alteração no SS Plus na tela de fechamento de caixa (Administrativo/A/A/Consultas/B), onde foi adicionado o totalizador de cheques recebidos.

FISCAL

85359 – Controle ICMS CIAP

Ao gerar o controle de CIAP na geração do SPED Fiscal (Administrativo/C/K/E/D), o usuário informa o número da nota fiscal de compra do bem para o sistema relacionar a Nota Fiscal lançada no módulo de compras, porém, no controle de CIAP o sistema disponibilizava o campo para digitação de Número/Série de Nota Fiscal com apenas seis dígitos, sistema também não validava a empresa onde foi lançada a nota fiscal de compra de imobilizado relacionada no CIAP. Corrigida situação no SS Plus onde agora é possível informar até 9 dígitos no campo para digitação de Número/Série de Nota Fiscal, corrigida também validação da empresa onde foi lançada a nota fiscal de compra de imobilizado e relacionada ao CIAP para que não seja apresentada nas demais empresas cadastradas no sistema.

85452 – Chave de acesso de nota fiscal eletrônica avulsa pelo fisco

Quando é lançada uma nota fiscal eletrônica de entrada onde o processo de emissão da nota é do tipo “1 – avulsa pelo fisco”, ao gerar o SPED Fiscal de ICMS/IPI o mesmo é apresentado com erro no registro C100 com a seguinte descrição: “O CNPJ da chave do documento eletrônico não confere com o CNPJ do participante informado”. Corrigida a situação no SS Plus onde foi alterado o registro C100 do gerador do SPED Fiscal para que documentos com série 890 e 899 sejam escriturados com o código de situação do documento igual a “08 – Documento Fiscal emitido com base em Regime Especial ou Norma Específica”.

GERENCIAL**85385 – Inclusão de Filtro**

Realizada melhoria no SS Plus, na tela de Demonstrativo dos Maiores Clientes (Gerencial/B/O), onde foi criado o filtro de Pessoa Física, Jurídica ou Ambos para que possa ser selecionado de acordo com o tipo de clientes.

A imagem mostra a interface de usuário do sistema 'Demonstrativo Maiores Clientes'. No topo, há campos para 'Período' (29/11/2016 à 29/12/2016), 'Número de Clientes' (100) e 'Vendas de' (Ambos). Abaixo, há campos para 'Seção/Grupo/SubGrupo Inicial' e 'Final', e um campo 'COI ou Branco Todos'. O filtro 'Pessoa' está configurado para 'Ambos', com as opções 'Jurídica', 'Física' e 'Ambos' visíveis. Um botão 'Consultar' está à direita. Abaixo do formulário, há uma tabela com cabeçalho: Class, Código, Cliente, Produtos, Serviços, Total de Vendas. O corpo da tabela está atualmente em branco. Na base da janela, há botões para 'Imprimir' e 'Sair'.

Figura 06 – Demonstrativos de Maiores Clientes, novo filtro Pessoa, Jurídica, Física ou Ambos

85456 – Valores incorretos de Lucro e Margem no Mapa de Vendas I

Ao realizar consulta no Mapa de Vendas I (Gerencial/B/P), constatou-se que os valores de Lucro e Margem estavam sendo apresentados incorretamente, pois o sistema não considerava os valores de devolução. Corrigida a situação no SS Plus onde foi adicionado aos cálculos os valores de Devoluções.

SUPORTE

85401 – Criação de Função

Realizada melhoria no SS Plus na tela de Cadastro de Usuários do Sistema na aba Restrições de Cadastro (Suporte/A/B), onde foi criada a possibilidade de restringir marcas por usuário para a venda, a configuração criada esta descrita como “Apresentar apenas as marcas selecionadas na pesquisa” logo abaixo da configuração serão apresentadas todas as marcas cadastradas no sistema sendo possível marcar apenas as marcas que o usuário pode ter acesso de venda.

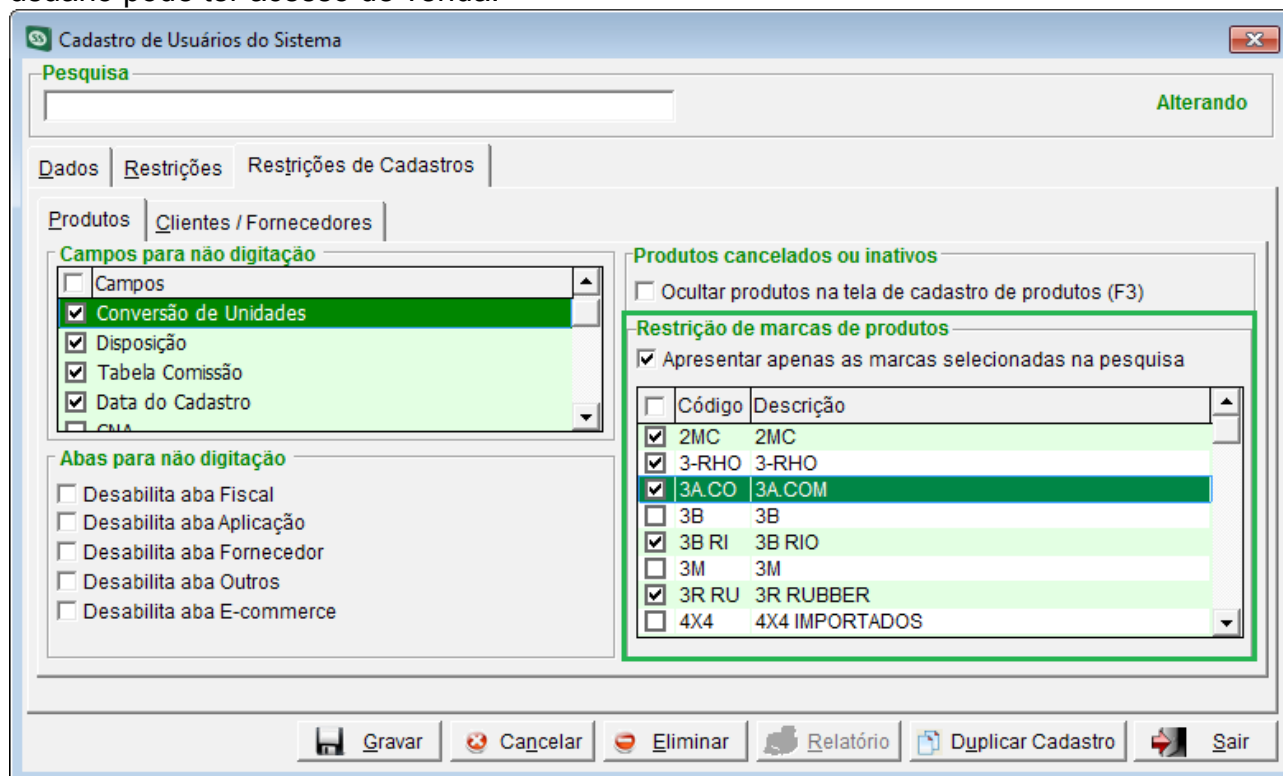

Figura 07 – Tela de Cadastro de Usuários do Sistema, Restrições de Cadastro, Restrições de Marcas de Produtos.